

ΤΡΙΜΗΝΙΑΙΑ ΕΝΗΜΕΡΩΤΙΚΗ ΕΚΔΟΣΗ



ΤΕΧΝΟΛΟΓΙΚά Χρονικά

Βιοποικιλότητα:
μία ανεκτίμητα αξία

Η θεμελίωση
της Χημείας

Ψυχογενής
Ανορεξία

ΤΕΥΧΟΣ

ΙΑΝΟΥΑΡΙΟΣ
ΦΕΒΡΟΥΑΡΙΟΣ
ΜΑΡΤΙΟΣ
2010

20

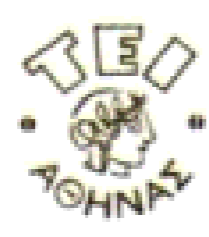

ΤΕΧΝΟΛΟΓΙΚΑ ΧΡΟΝΙΚΑ

Ιδιοκτησία	ΤΕΙ Αθήνας
Εκδότης	Δημήτριος Νίνος Πρόεδρος ΤΕΙ Αθήνας
Διευθυντής	Αντώνιος Καμμάς
Συντακτική Επιτροπή	Δημήτριος Νίνος Μιχαήλ Μπρατάκος Ιωάννης Χάλαρης Απόστολος Παπαποστόλου Γεώργιος Γιαννακόπουλος
Επιμέλεια έκδοσης	Ιφιγένεια Αναστασάκου Ελένη Βαβουράκη Δώρα Φραγκούλη Δανάη Κονδύλη
Καλλιτεχνική Επιμέλεια έκδοσης	Έφη Παναγιωτίδη, efipanpan@yahoo.gr

ΣΥΜΒΟΥΛΙΟ ΤΕΙ ΑΘΗΝΑΣ

Πρόεδρος	Δημήτριος Νίνος
Αντιπρόεδρος	Αντώνιος Καμμάς
Αντιπρόεδρος	Μιχαήλ Μπρατάκος
Αντιπρόεδρος	Ιωάννης Χάλαρης
Διευθύντρια ΣΕΥΠ	Ευαγγελία Πρωτόπαπα
Διευθυντής ΣΤΕΦ	Δημήτριος Βάττης
Διευθυντής ΣΓΤΚΣ	Νικήτας Χιωτίνης
Διευθυντής ΣΔΟ	Γεώργιος Πολυχρονόπουλος
Διευθυντής ΣΤΕΤΡΟΔ	Ιωάννης Τσάκνης
Γενική Γραμματέας	Κωνσταντίνα Μασούρα
Γραμματέας Συμβουλίου	Αφροδίτη Λάσκαρη

ΕΠΙΤΡΟΠΗ ΕΚΠΑΙΔΕΥΣΗΣ ΚΑΙ ΕΡΕΥΝΩΝ

Πρόεδρος ΕΕ&Ε	Μιχαήλ Μπρατάκος
Αντιπρόεδρος ΤΕΙ-Α	Αντιπρόεδρος ΤΕΙ-Α
Αντιπρόεδρος	Ιωάννης Τσάκνης
Μέλη ΕΕ&Ε	Ευαγγελία Πρωτόπαπα Γεώργιος Παναγιάρης Δήμος Τριάντης Γεώργιος Γιαννακόπουλος Πέτρος Πουλμέντης
Γραμματέας ΕΕ&Ε	Ιφιγένεια Αναστασάκου

ΤΕΙ Αθήνας

Αγ. Σπυρίδωνος, 122 10 Αιγάλεω

Τηλ.: 210 538 5100

<http://www.teiath.gr> / e-mail: eee@teiath.gr



1. ΣΗΜΕΙΩΜΑ ΤΗΣ ΕΚΔΟΣΗΣ

Μια προσέγγιση των προβλημάτων της Δημόσιας Διοίκησης
ΣΕΛ. 4



2. ΘΕΣΜΙΚΑ

■ 41^η Σύνοδος Προέδρων - Αντιπροέδρων ΤΕΙ
ΣΕΛ. 7

■ Προτάσεις του ΤΕΙ Αθήνας προς την Υπουργό Παιδείας
ΣΕΛ. 8

■ Συνεδρίαση Προέδρων Επιτροπών Ερευνών
ΣΕΛ. 18

■ Έκτακτη Σύνοδος Προέδρων - Αντιπροέδρων ΤΕΙ
ΣΕΛ. 19

■ Επιστολές του Προέδρου κ. Νίνου προς την Υπουργό Παιδείας, κ. Άννα Διαμαντοπούλου
ΣΕΛ. 20,21

■ Επιστολή της ΟΣΕΠ - ΤΕΙ προς τον Υπουργό Οικονομικών
ΣΕΛ. 22



3. ΕΚΠΑΙΔΕΥΣΗ

Μεταπτυχιακό Πρόγραμμα με τίτλο «Έρευνα στη γυναικεία αναπαραγωγή»
ΣΕΛ. 24

4. ΑΡΘΡΑ - ΑΠΟΨΕΙΣ

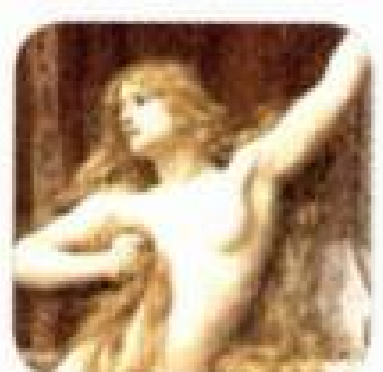

■ **Α. Καρμάς:** Υπατία (το τέλος της Κλασικής Ελλάδας)
ΣΕΛ. 29



■ **Μ. Μπρατάκος:** Βιοποικιλότητα: μία ανεκτίμητα αξία
ΣΕΛ. 32



■ **Ν. Χιωτίνης:** Περί της Αισθητικής. Σκέψεις 250 χρόνια από την εμφάνισή της
ΣΕΛ. 40



■ **Κ. Παπασταμούλης:** Τι είναι Τέχνη
ΣΕΛ. 46



■ **Σ. Φραγκόπουλος:** Η θεμελίωση της Χημείας
ΣΕΛ. 48

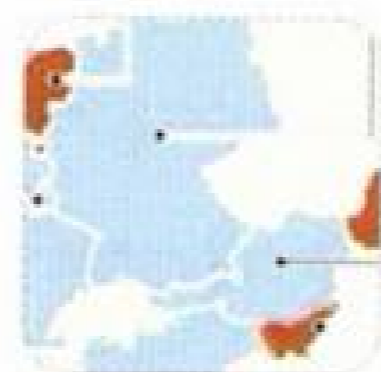

■ **Ι. Μπουρής:** Σε λάθος ρότα πλεύσης...
ΣΕΛ. 54



5. ΑΦΙΕΡΩΜΑ

Παγκόσμια ημέρα της γυναίκας
ΣΕΛ. 62



6. ΕΡΕΥΝΑ - ΣΥΝΕΡΓΑΣΙΕΣ

Εκτίμηση της υγιεινής των χεριών φοιτητών Ανωτάτων Εκπαιδευτικών Ιδρυμάτων
ΣΕΛ. 65



7. ΥΓΕΙΑ ΚΑΙ ΖΩΗ

Ψυχογενής Ανορεξία
ΣΕΛ. 71



8. ΤΑ ΝΕΑ ΤΟΥ ΤΕΙ

Νέα της Διοίκησης
ΣΕΛ. 75

Νέα από τα Τμήματα
ΣΕΛ. 78

Νέα της Επιτροπής Εκπαίδευσης και Ερευνών
ΣΕΛ. 102

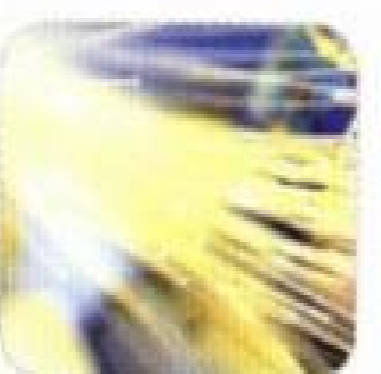

9. ΦΟΙΤΗΤΙΚΑ ΝΕΑ

ΣΕΛ. 113



10. ΗΜΕΡΟΛΟΓΙΟ ΕΚΔΗΛΩΣΕΩΝ

ΣΕΛ. 117

3



ε
κ
π
α
ί
δ
ε
υ
σ
η

εκπαίδευση



Μελέτη Παρακολούθησης Αποφοίτων ΤΕΙ

Στα πλαίσια υλοποίησης των στόχων που είχε να εκτελέσει η **Οριζόντια Δράση των Γραφείων Διασύνδεσης**, με **Επιστημονικό Υπεύθυνο τον κ. Μ. Μπρατάκο**, υπήρξε και το έργο με τίτλο «**Μελέτη Παρακολούθησης Αποφοίτων ΤΕΙ**» αντίστοιχο εκείνου των Πανεπιστημίων της χώρας. Η πανελλαδική αυτή έρευνα, αποτελεί προϊόν συνεργασίας των Γραφείων Διασύνδεσης με την Οριζόντια Δράση, η οποία είχε την ευθύνη του συντονισμού της έρευνας και της μελετητικής ομάδας έργου, η οποία ανέλαβε, μετά από προκήρυξη, την υλοποίηση του έργου. Η έρευνα είχε δύο σκέλη: **πρώτον** απαιτούσε από τα Γραφεία Διασύνδεσης των συμμετεχόντων ΤΕΙ να συγκεντρώσουν όλα εκείνα τα δεδομένα σχετικά με το βαθμό ένταξης της απασχόλησης των αποφοίτων των Τμημάτων ενός εκάστου ΤΕΙ, την ίδια χρονική περίοδο 1997-2001 με κοινή μεθοδολογία (πρωτογενής έρευνα) **και δεύτερον** η μελετητική ομάδα όφειλε να προχωρήσει στην ανάλυση του συνόλου των πρωτογενών στοιχείων που προέκυψαν από τα Γραφεία Διασύνδεσης με σκοπό την εξαγωγή συμπερασμάτων για την ένταξη των νέων πτυχιούχων ΤΕΙ στην αγορά εργασίας.

Η Ομάδα του παραπάνω έργου αποτελείται από τους κ.κ.:

Χ. Κοΐλια, αν. καθηγητή τμ. Πληροφορικής ΤΕΙ Αθήνας, υπεύθυνο του Έργου.

Ε. Τουρνά, αν. καθηγήτρια τμ. Διοίκησης Επιχειρήσεων ΤΕΙ Αθήνας

Α. Γαρμπή, επ. καθηγητή τμ. ΕΠΔΟ ΤΕΙ Μεσολογγίου

Σ. Ρετινιώτη, πληροφορικό - επιχειρησιακό ερευνητή

Ε. Τόλη, μηχανικό Πληροφορικής





Τα “Τεχνολογικά Χρονικά”
εύχονται
στους αναγνώστες τους

Καλό Πάσχα!

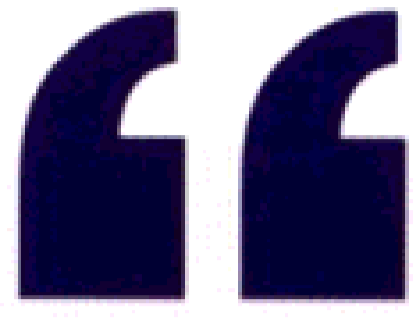

Στην αρχή ανυπομονούσα να τελειώσω το λύκειο και να πάω στο πανεπιστήμιο.
Στη συνέχεια ανυπομονούσα να τελειώσω τις σπουδές μου και να αρχίσω να δουλεύω.
Αργότερα ανυπομονούσα να παντρευτώ και να κάνω παιδιά.
Έπειτα ανυπομονούσα να μεγαλώσουν τα παιδιά μου, ώστε να επιστρέψω στη δουλειά.
Όταν επέστρεψα στη δουλειά ανυπομονούσα να βγω στη σύνταξη...
Τώρα πεθαίνω και ξαφνικά αντιλήφθηκα ότι ξέχασα να ζήσω.

Παρακαλώ μην επιτρέψετε να σας συμβεί αυτό.
Εκτιμήστε το τώρα και απολαύστε την κάθε μέρα.
Για να αποκτήσουμε χρήματα χάνουμε την υγεία μας
και για να την ανακτήσουμε χάνουμε χρήματα...

Ζούμε λες και δεν πρόκειται να πεθάνουμε ποτέ
και πεθαίνουμε σα να μη ζήσαμε ποτέ.

Άγνωστος



Δημοσίευση άρθρων

Γίνονται δεκτά άρθρα που πραγματεύονται **επίκαιρα ζητήματα στο χώρο της εκπαίδευσης ή και θέματα γενικότερου ενδιαφέροντος**. Τα κείμενα πρέπει να αποστέλλονται με e-mail, σε μορφή Word, ενώ οι φωτογραφίες που τα συνοδεύουν πρέπει να είναι σε ηλεκτρονική μορφή σε υψηλή ανάλυση. Η βιβλιογραφία, αν υπάρχει, παρατίθεται μόνο με τη μορφή υποσημειώσεων. Τα άρθρα, τα οποία μπορεί να είναι πρωτότυπα ή αναδημοσιεύσεις, δεν επιτρέπεται κατά κανόνα να υπερβαίνουν τις 2.000 λέξεις.

Για να δημοσιευτεί ένα κείμενο, πρέπει να εγκριθεί από την Συντακτική Επιτροπή. Η μερική ή ολική αναπαραγωγή κειμένων του περιοδικού επιτρέπεται μόνο με την άδεια του Εκδότη.

Οι ενδιαφερόμενοι μπορούν να επικοινωνούν με την κα Ι. Αναστασάκου, τηλ.: 210 5385174,
Fax: 210 5385852, e-mail: eee@teiath.gr

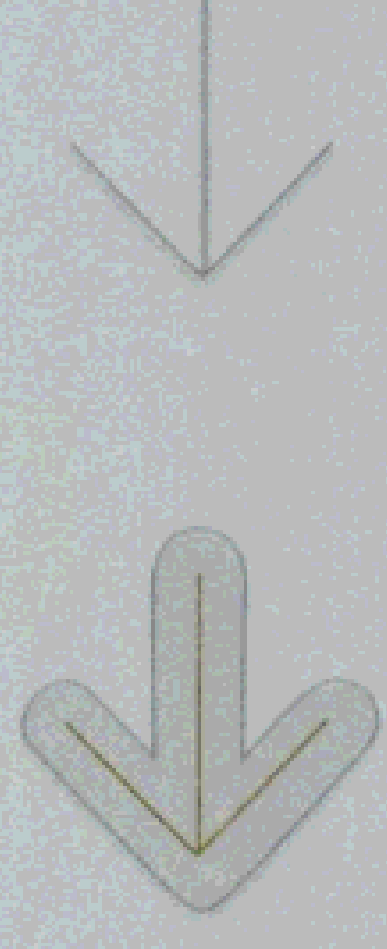

ΠΑΡΧΩΜΕΝΟ
ΤΕΛΟΣ
Τεκ. Προσέλα
Αριθμός Άδελφας

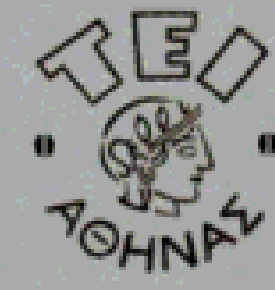
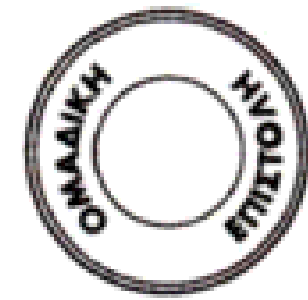

Αν. Σπυριδωνος, 122 10 Αιγάλεω
Τηλ.: 210 538 5100, fax: 210 591 1590
e-mail: info@teiath.gr, webmaster@teiath.gr

ISSN 1791-7247



www.teiath.gr