

ΤΡΙΜΗΝΙΑΙΑ ΕΝΗΜΕΡΩΤΙΚΗ ΕΚΔΟΣΗ



ΤΕΧΝΟΛΟΓΙΚά ΧΡΟΝΙΚά

Καινοτομία:
στόχος και διέξοδος

Επαγγελματικά δικαιώματα:
αλήθειες και ψέματα

Ενδοκρινολογία:
αυτή η νέα επιστήμη, η αρχαία

ΤΕΥΧΟΣ

ΙΑΝΟΥΑΡΙΟΣ
ΦΕΒΡΟΥΑΡΙΟΣ
ΜΑΡΤΙΟΣ
2012

27

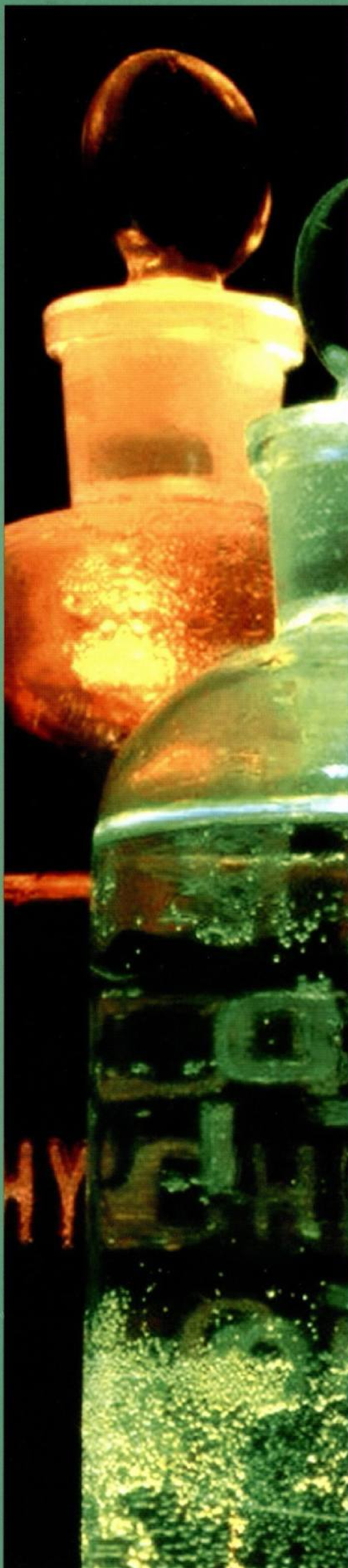



ΤΕΧΝΟΛΟΓΙΚά Χρονικά

Ιδιοκτησία	ΤΕΙ Αθήνας
Εκδότης	Δημήτριος Νίνος Πρόεδρος ΤΕΙ Αθήνας
Συντακτική Επιτροπή	Δημήτριος Νίνος Μιχαήλ Μπρατάκος Ιωάννης Χάλαρης Απόστολος Παπαποστόλου Γεώργιος Γιαννακόπουλος
Επιμέλεια έκδοσης	Ιφιγένεια Αναστασάκου Δώρα Φραγκούλη Δανάη Κονδύλη
Καλλιτεχνική Επιμέλεια έκδοσης	Έφη Παναγιωτίδη, efiranpan@yahoo.gr



ΣΥΜΒΟΥΛΙΟ ΤΕΙ ΑΘΗΝΑΣ

Πρόεδρος	Δημήτριος Νίνος
Αντιπρόεδρος	Μιχαήλ Μπρατάκος
Αντιπρόεδρος	Ιωάννης Χάλαρης
Διευθύντρια ΣΕΥΠ	Ζαμπία Βαρδάκη
Διευθυντής ΣΤΕΦ	Δήμος Τριάντης
Διευθυντής ΣΓΤΚΣ	Ζωή Γεωργιάδου
Διευθυντής ΣΔΟ	Γιώργος Γιαννακόπουλος
Διευθυντής ΣΤΕΤΡΟΔ	Γιώργος Αγγελούσης
Γενικός Γραμματέας	Ηλίας Οικονόμου
Γραμματέας Συμβουλίου	Αφροδίτη Λάσκαρη

ΕΠΙΤΡΟΠΗ ΕΚΠΑΙΔΕΥΣΗΣ ΚΑΙ ΕΡΕΥΝΩΝ

Πρόεδρος ΕΕ&Ε	Μιχαήλ Μπρατάκος
Αντιπρόεδρος	Αντιπρόεδρος ΤΕΙ-Α
Αντιπρόεδρος	Ιωάννης Τσάκνης
Μέλη ΕΕ&Ε	Αθανάσιος Νασιόπουλος Γεώργιος Παναγιάρης Διονύσιος Κάβουρας Ευαγγελία Πρωτόππαπα Περικλής Λύτρας
Γραμματέας ΕΕ&Ε	Ιφιγένεια Αναστασάκου



1. ΣΗΜΕΙΩΜΑ ΤΗΣ ΕΚΔΟΣΗΣ

ΣΕΛ. 4



2. ΘΕΣΜΙΚΑ

- Επιστολή του Συμβουλίου του ΤΕΙ Αθήνας προς τον Πρωθυπουργό ΣΕΛ. 6

- Επιστολή προς τα Μέλη της Βουλής των Ελλήνων ΣΕΛ. 7

- Έκτακτη Σύνοδος Προέδρων - Αντιπροέδρων ΤΕΙ ΣΕΛ. 8

- Επιστολή της ΠΟΣΔΕΠ*, της ΟΣΕΠ-ΤΕΙ** και της ΕΕΕ*** προς τον Υπουργό Παιδείας ΣΕΛ. 9



3. ΕΚΠΑΙΔΕΥΤΙΚΑ

- ΠΜΣ «Σχεδίαση και Ανάπτυξη Προηγμένων Συστημάτων Ηλεκτρονικής» ΣΕΛ. 13

- Πρωτόκολλο συνεργασίας ΤΕΙ-Α και Ευρωπαϊκού Πανεπιστημίου Κύπρου ΣΕΛ. 15

4. ΑΡΘΡΑ - ΑΠΟΨΕΙΣ



▪ Α. Καμμάς

W. Shakespeare: «Ριχάρδος ο 3^{ος}» (Η περιγραφή της αχρειότητας) ΣΕΛ. 17



▪ Σ. Γ. Φραγκόπουλος

Ο περιφρονημένος ερευνητής και η επιστημονική πραγματικότητα. 100 χρόνια από την πρώτη διατύπωση της θεωρίας των τεκτονικών πλακών της Γης. ΣΕΛ. 21



▪ Α. Νασιόπουλος

Καινοτομία: στόχος και διέξοδος ΣΕΛ. 24

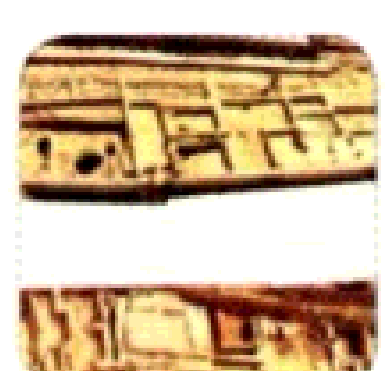

▪ Β. Λαμπρόπουλος

Απόσπαση, μεταφορά και επανατοποθέτηση οικοδομικών μελών από τις ανασκαφές της λεωφόρου Αμαλίας και της πλατείας Συντάγματος,

κατά τη διάρκεια των έργων του μετρό, στην Πανεπιστημιούπολη Ζωγράφου

ΣΕΛ. 26

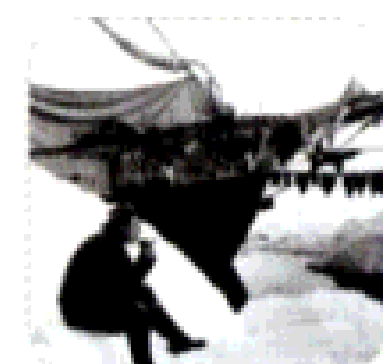

▪ Γ. Γιαννακόπουλος

Ένας Νορβηγός ήρωας σε μια ελληνική τραγωδία Εκατόν πενήντα χρόνια από τη γέννηση του Fridtjof Nansen

ΣΕΛ. 30

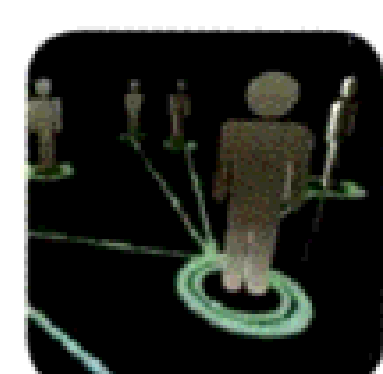

▪ Ι. Δ. Μπουρής

Η ψυχοδυναμική της ομοιόμορφης σκέψης και η επιπτώσεις της στις αποφάσεις των Συλλογικών Οργάνων Διοίκησης

ΣΕΛ. 35



▪ Α. Αραβαντινός

2015, Διεθνές Έτος Φωτός ΣΕΛ. 40

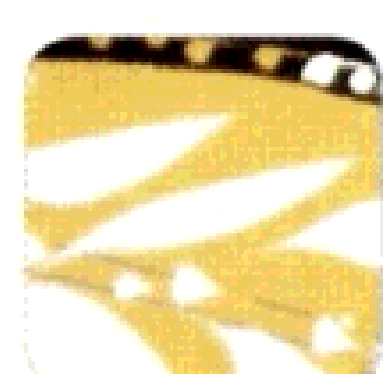

▪ Ν. Χιωτίνης

«Επαγγελματικά δικαιώματα», αλήθειες και ψέματα ΣΕΛ. 45



5. ΥΓΕΙΑ ΚΑΙ ΖΩΗ

Μ. Βενετίκου, Ν. Κλήμης

Ενδοκρινολογία -

Αυτή η νέα επιστήμη, η αρχαία ΣΕΛ. 49



6. ΤΑ ΝΕΑ ΤΟΥ ΤΕΙ

Νέα της Διοίκησης ΣΕΛ. 54

Νέα από τα Τμήματα ΣΕΛ. 64

Νέα της Επιτροπής Εκπαίδευσης και Ερευνών ΣΕΛ. 78

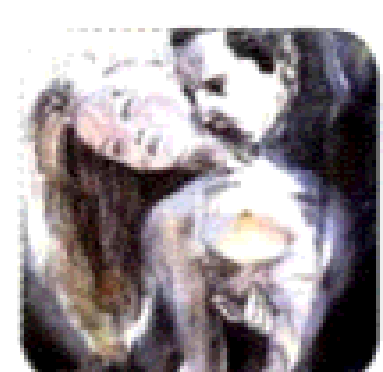

7. ΦΟΙΤΗΤΙΚΑ ΝΕΑ

ΣΕΛ. 93

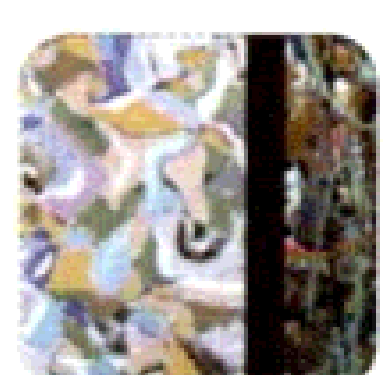

8. ΗΜΕΡΟΛΟΓΙΟ ΕΚΔΗΛΩΣΕΩΝ

ΣΕΛ. 99

Σας επισημαίνουμε ότι το ΤΕΙ Αθήνας, για να μπορέσει να λειτουργήσει στοιχειωδώς, καταβάλλει περίπου 1.000.000,00€ ετησίως για τη μίσθωση κτιριακών εγκαταστάσεων, στα οποία στεγάζονται οκτώ (8) τμήματα Σχολών. Η Διοίκηση του Ιδρύματος καταβάλλει τεράστιες προσπάθειες για να διατηρείται σε χαμηλά επίπεδα ο αριθμός των εισακτέων -περίπου 2.770- ώστε να μην υποβαθμίζεται η ποιότητα της παρεχόμενης εκπαίδευσης, παρά ταύτα ο αριθμός αυτός διαμορφώνεται τελικά σε περίπου 4.270 εισακτέους με την προσθήκη των μετεγγραφόμενων ειδικών κατηγοριών.

Κάθε χρόνο λοιπόν παρατηρείται το παράδοξο φαινόμενο της αύξησης των σπουδαστών και της παράλληλης μείωσης του προϋπολογισμού του Ιδρύματός μας. Πώς θα επιτύχουμε να καλύψουμε τις δαπάνες, τις οποίες σας έχουμε ήδη θέσει υπόψη, χωρίς όμως να υπονομεύσουμε το επίπεδο της ποιότητας σπουδών, το οποίο οφείλουμε να παρέχουμε στους Έλληνες φοιτητές;

Επίσης, θα πρέπει να σας επισημάνουμε πως, παρά το γεγονός ότι μέχρι σήμερα έχουν συνταξιοδοτηθεί περίπου 300 μέλη ΕΠ όλων των βαθμίδων, οι θέσεις τους δεν έχουν αναπληρωθεί -πλην ελαχίστων-, με συνέπεια ο προϋπολογισμός του Ιδρύματος να επιβαρύνεται με επιπλέον δαπάνες, οι οποίες αφορούν στην πρόσληψη έκτακτου ΕΠ.

Κατόπιν όλων αυτών, τα μέλη του Συμβουλίου του ΤΕΙ Αθήνας, στην αρ. 9/08-03-2012 συνεδρίασή του, ομόφωνα αποφάσισαν να σας εκφράσουν την έντονη διαμαρτυρία τους για την τεράστια μείωση της ετήσιας επιχορήγησης του Ιδρύματός μας και σας καταστήσουν κοινωνό των προβληματισμών και της ανησυχίας τους, διότι, εάν δεν υπάρξει αύξηση του προϋπολογισμού για το ΤΕΙ Αθήνας, δυστυχώς, δεν θα μπορέσει να δεχτεί μετεγγραφόμενους φοιτητές για το ακαδημαϊκό έτος 2012-2013.

Δημήτριος Νίνος
Πρόεδρος του ΤΕΙ Αθήνας

» Επιστολή προς τα Μέλη της Βουλής των Ελλήνων

Αιγάλεω, 21 Μαρτίου 2012

Αξιότιμοι Κύριοι Βουλευτές,

Πρόσφατα η τέως Υπουργός ΠΔΒΜΘ κ. Άννα Διαμαντοπούλου, λίγο πριν την αποχώρησή της, υπέγραψε το έγγραφο της κατανομής επιχορηγήσεων στα ΤΕΙ της χώρας. Το ποσό της επιχορήγησης ανερχόταν σε 84 εκατ. ευρώ, χωρίς να περιλαμβάνεται σε αυτό η σίτιση. Στο σημείο αυτό



αξίζει να επισημανθεί ότι, μόλις το 2009, η επιχορήγηση ανερχόταν σε 160 εκατ. ευρώ, δηλαδή σε διάστημα μικρότερο των τριών ετών επήλθε μεσοσταθμική μείωση κατά 50%.

Ειδικά στο ΤΕΙ Αθήνας, έπειτα από την ανωτέρω μείωση το ποσό της επιχορήγησης διαμορφώνεται σε 15,3 εκατ. ευρώ, ποσό μάλλον αστειό για τη λειτουργία ενός τόσο μεγάλου ιδρύματος. Η μείωση του προϋπολογισμού, αυτή καθαυτή, προκαλεί σοβαρότατα προβλήματα, μπορείτε λοιπόν εύκολα να αντιληφθείτε το αδιέξοδο στο οποίο έχουμε οδηγηθεί, διότι, εδώ και περίπου δεκαπέντε ημέρες, οι επιχορηγήσεις του α' τριμήνου εκκρεμούν στα Εντελλόμενα του Υπουργείου Παιδείας και δεν προωθούνται στις αντίστοιχες ΔΟΥ!! Ταυτόχρονα έχουν μπλοκάρει τα διαθέσιμα των ιδρυμάτων μας, διότι η Τράπεζα της Ελλάδος τα χρησιμοποίησε για την αγορά ομολόγων, τα οποία υπέστησαν το γνωστό κούρεμα, με συνέπεια από τα 11 εκατ. ευρώ που είχαμε αρχικά, να υπάρχουν αυτή τη στιγμή μόλις 1,9 εκατ. ευρώ.

Η μόνη λέξη για να περιγράψει κάποιος την κατάσταση που επικρατεί είναι αίσχος. Επικρατεί πλήρης διάλυση. Δεν είναι δυνατόν να διαδραματίζονται τόσο σοβαρά γεγονότα και να μην υπάρχει στοιχειώδης μέριμνα για την αντιμετώπισή τους. Πρέπει επείγοντως να ληφθούν μέτρα πριν να είναι πολύ αργά για όλους. Δεν έχει κανείς το δικαίωμα να παίζει παιχνίδια σκοπιμοτήτων με το μέλλον των Ιδρυμάτων μας.

Δημήτριος Νίνος
Πρόεδρος του ΤΕΙ Αθήνας

» Έκτακτη Σύνοδος Προέδρων - Αντιπροέδρων ΤΕΙ

Αθήνα, 26-3-2012

Συγκλήθηκε σήμερα 26-3-2012 εκτάκτως η Σύνοδος Προέδρων - Αντιπροέδρων των ΤΕΙ προκειμένου να πάρει αποφάσεις σχετικά με τη μεγάλη απομείωση («κούρεμα») των διαθέσιμων κεφαλαίων των Ιδρυμάτων, που διατηρούν στην Τράπεζα της Ελλάδος. Η Σύνοδος αποφάσισε τα κάτωθι:

- Να ζητήσει άμεση συνάντηση με τον Υπουργό Παιδείας κ. Γ. Μπαμπινιώτη
- Να ζητήσει την άμεση υπογραφή των Προϋπολογισμών των Ιδρυμάτων, Οικονομικού Έτους 2012
- Να δοθεί έκτακτη οικονομική ενίσχυση στα Ιδρύματα (από το αποθεματικό του Υπουργείου Παιδείας) προκειμένου να αντιμετωπιστούν τα προβλήματα από το «κούρεμα» των διαθέσιμων των ΤΕΙ.
- Να δοθεί δυνατότητα πλήρους αξιοποίησης του ταμειακού υπολοίπου του 2011 για να εξοφληθούν όλες οι δαπάνες του 2011.
- Να κατατεθούν μηνύσεις κατά παντός υπευθύνου της Τράπεζας της Ελλάδος για το παράνομο «κούρεμα» των ταμειακών υπολοίπων των Ιδρυμάτων.

Τέλος η Σύνοδος αποφάσισε **να ανασταλεί η λειτουργία των Ιδρυμάτων την Πέμπτη και Παρασκευή (29-30/3/2012) εκτός της εκπαιδευτικής διαδικασίας.**

Σε περίπτωση που το Υπουργείο Παιδείας δεν ανταποκριθεί και δεν διασφαλίσει τις ανωτέρω ελάχιστες απαραίτητες προϋποθέσεις για την λειτουργία των ΤΕΙ της χώρας, οι διοικήσεις των Ιδρυμάτων θα υποχρεωθούν να υποβάλουν τις παραιτήσεις τους και την ευθύνη **μη-λειτουργίας** τους να αναλάβει πλέον το Υπουργείο Παιδείας.



Τα «Τεχνολογικά Χρονικά»
εύχονται
στους αναγνώστες τους

Καλή Ανάσταση!



Δημοσίευση άρθρων

Γίνονται δεκτά άρθρα που πραγματεύονται **επίκαιρα ζητήματα στο χώρο της εκπαίδευσης ή και θέματα γενικότερου ενδιαφέροντος**. Τα κείμενα πρέπει να αποστέλλονται με e-mail, σε μορφή Word, ενώ οι φωτογραφίες που τα συνοδεύουν πρέπει να είναι σε ηλεκτρονική μορφή (.tiff ή .jpg) σε υψηλή ανάλυση. Η βιβλιογραφία, αν υπάρχει, παρατίθεται μόνο με τη μορφή υποσημειώσεων. Τα άρθρα, τα οποία μπορεί να είναι πρωτότυπα ή αναδημοσιεύσεις, δεν επιτρέπεται κατά κανόνα να υπερβαίνουν τις 2.000 λέξεις.

Για να δημοσιευτεί ένα κείμενο, πρέπει να εγκριθεί από την Συντακτική Επιτροπή. Η μερική ή ολική αναπαραγωγή κειμένων του περιοδικού επιτρέπεται μόνο με την άδεια του Εκδότη.

Οι ενδιαφερόμενοι μπορούν να επικοινωνούν με την κα Ι. Αναστασάκου, τηλ.: 210 5385174, Fax: 210 5385852, e-mail: eee@teiath.gr



ΠΑΡΟΜΕΝΟ
ΤΕΛΟΣ
Tax. (paper)
Αριθμός έκδοσης

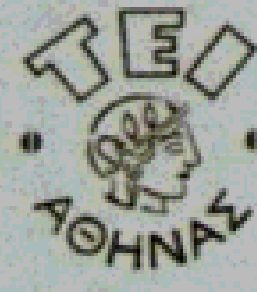
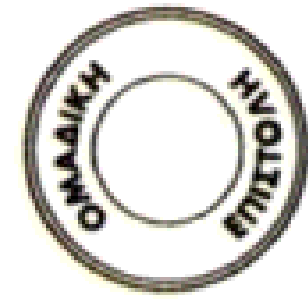

Αν. Σπυριδωνος, 122 10 Αιγιάλλεω
Τηλ.: 210 538 5100, fax: 210 591 1590
e-mail: info@teiath.gr, webmaster@teiath.gr

ISSN 1791-7247

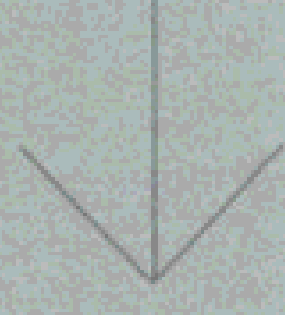

www.teiath.gr