

ΤΡΙΜΗΝΙΑΙΑ ΕΝΗΜΕΡΩΤΙΚΗ ΕΚΔΟΣΗ



# ΤΕΧΝΟΛΟΓΙΚά ΧΡΟΝΙΚά

Εξωτερική Αξιολόγηση  
του τμήματος Οδοντικής Τεχνολογίας

Το τρισυπόστατο της Εκάτης  
και οι Τριαδικές Θεότητες

Φώς laser: 50 χρόνια  
δημιουργικής δράσης

ΤΕΥΧΟΣ

ΟΚΤΩΒΡΙΟΣ  
ΝΟΕΜΒΡΙΟΣ  
ΔΕΚΕΜΒΡΙΟΣ  
2010

23





# ΤΕΧΝΟΛΟΓΙΚά Χρονικά

|                                   |   |
|-----------------------------------|---|
| Ιδιοκτησία                        | ΤΕΙ Αθήνας  |
| Εκδότης                           | Δημήτριος Νίνος<br>Πρόεδρος ΤΕΙ Αθήνας  |
| Διευθυντής                        | Αντώνιος Καμμάς   |
| Συντακτική Επιτροπή               | Δημήτριος Νίνος<br>Μιχαήλ Μπρατάκος<br>Ιωάννης Χάλαρης<br>Απόστολος Παπαποστόλου<br>Γεώργιος Γιαννακόπουλος |
| Επιμέλεια έκδοσης                 | Ιφιγένεια Αναστασάκου<br>Δώρα Φραγκούλη<br>Δανάη Κονδύλη  |
| Καλλιτεχνική<br>Επιμέλεια έκδοσης | Έφη Παναγιωτίδη, efiranpan@yahoo.gr   |

## ΣΥΜΒΟΥΛΙΟ ΤΕΙ ΑΘΗΝΑΣ

|                       |                        |
|-----------------------|------------------------|
| Πρόεδρος              | Δημήτριος Νίνος        |
| Αντιπρόεδρος          | Αντώνιος Καμμάς        |
| Αντιπρόεδρος          | Μιχαήλ Μπρατάκος       |
| Αντιπρόεδρος          | Ιωάννης Χάλαρης        |
| Διευθύντρια ΣΕΥΠ      | Ζαμπία Βαρδάκη         |
| Διευθυντής ΣΤΕΦ       | Δήμος Τριάντης         |
| Διευθυντής ΣΓΤΚΣ      | Ζωή Γεωργιάδου         |
| Διευθυντής ΣΔΟ        | Γιώργος Γιαννακόπουλος |
| Διευθυντής ΣΤΕΤΡΟΔ    | Γιώργος Αγγελούσης     |
| Γενική Γραμματέας     | Κωνσταντίνα Μασούρα    |
| Γραμματέας Συμβουλίου | Αφροδίτη Λάσκαρη       |

## ΕΠΙΤΡΟΠΗ ΕΚΠΑΙΔΕΥΣΗΣ ΚΑΙ ΕΡΕΥΝΩΝ

|                 |   |
|-----------------|---|
| Πρόεδρος ΕΕ&Ε   | Μιχαήλ Μπρατάκος  |
| Αντιπρόεδρος    | Αντιπρόεδρος ΤΕΙ-Α  |
| Αντιπρόεδρος    | Ιωάννης Τσάκνης   |
| Μέλη ΕΕ&Ε       | Αθανάσιος Νασιόπουλος<br>Γεώργιος Παναγιάρης<br>Διονύσιος Κάβουρας<br>Ευαγγελία Πρωτόππαπα<br>Περικλής Λύτρας |
| Γραμματέας ΕΕ&Ε | Ιφιγένεια Αναστασάκου   |



**1. ΣΗΜΕΙΩΜΑ ΤΗΣ ΕΚΔΟΣΗΣ**

ΣΕΛ. 4



**2. ΕΚΠΑΙΔΕΥΣΗ**

ΠΜΣ με τίτλο «Εργαστηριακή και κλινική νοσηλευτική καρδιολογία»

ΣΕΛ. 8

Συνάντηση Εργασίας

Προγράμματος Tempus

ΣΕΛ. 9

**3. ΑΡΘΡΑ - ΑΠΟΨΕΙΣ**

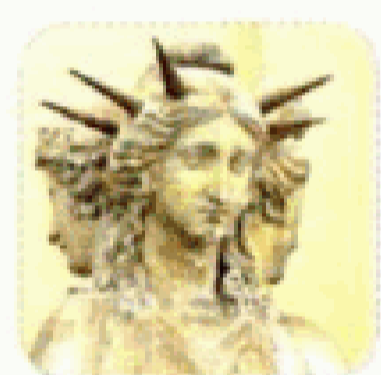

▪ **A. Καμμάς**

Το τρισυπόστατο της Εκάτης και οι Τριαδικές Θεότητες

ΣΕΛ. 11



▪ **Π. Μπουλανίκη**

Χημικές ουσίες

στα κατασκευαστικά υλικά των σπιτιών

ΣΕΛ. 14



▪ **Λ. Τσίλαγα και Α. Τζαναβέρα**

Βραχογραφίες:

Η προϊστορική ζωγραφική

ΣΕΛ. 19



▪ **A. Αραβαντινός**

Φώς laser: 50 χρόνια

δημιουργικής δράσης

ΣΕΛ. 22



▪ **I. Μπουρής**

Δυστυχώς, ατενίζουμε τον ορίζοντα εμμένοντας να βλέπουμε την πρύμνη

ΣΕΛ. 28

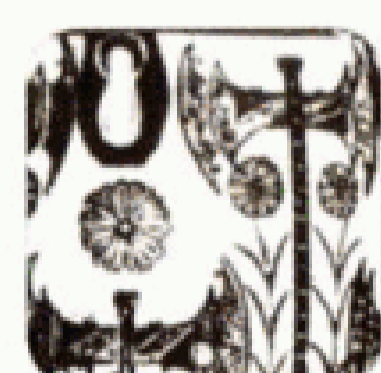

▪ **Γ. Τσιούρης**

Η ιστορία της Κρήτης

ΣΕΛ. 32



▪ **N. Χιωτίνης**

«Τελείωσαν τα ψέματα που είπαμ' ως εδώ...»

ΣΕΛ. 36



▪ **Σ. Στρατή**

Η διαφήμιση και η αρχιτεκτονική στην πόλη της Αθήνας: η περιγραφή μιας περίπτωσης αυθαιρεσίας

ΣΕΛ. 40



▪ **M. Μπρατάκος**

2011: Διεθνές Έτος Χημείας

ΣΕΛ. 42



**4. ΥΓΕΙΑ ΚΑΙ ΖΩΗ**

▪ **Ψυχογενής Βουλιμία**

ΣΕΛ. 45

▪ **Η ψυχολογία στην αναπαραγωγή -**

Το στρες της σύλληψης

ΣΕΛ. 47



**5. ΤΑ ΝΕΑ ΤΟΥ ΤΕΙ**

Νέα της Διοίκησης

ΣΕΛ. 50

Νέα από τα Τμήματα

ΣΕΛ. 62

Νέα της Επιτροπής

Εκπαίδευσης και Ερευνών

ΣΕΛ. 84

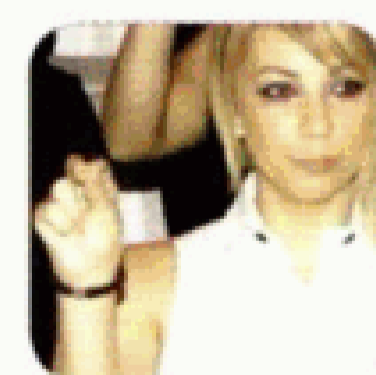

**6. ΦΟΙΤΗΤΙΚΑ ΝΕΑ**

ΣΕΛ. 86



**7. ΗΜΕΡΟΛΟΓΙΟ ΕΚΔΗΛΩΣΕΩΝ**

ΣΕΛ. 90



Ο ΠΡΟΕΔΡΟΣ  
ΚΑΙ ΤΟ ΣΥΜΒΟΥΛΙΟ ΤΟΥ ΤΕΙ ΑΘΗΝΑΣ  
ΣΑΣ ΕΥΧΟΝΤΑΙ  
ΧΡΟΝΙΑ ΠΟΛΛΑ ΚΑΙ ΕΥΤΥΧΙΣΜΕΝΟ ΤΟ 2011

2

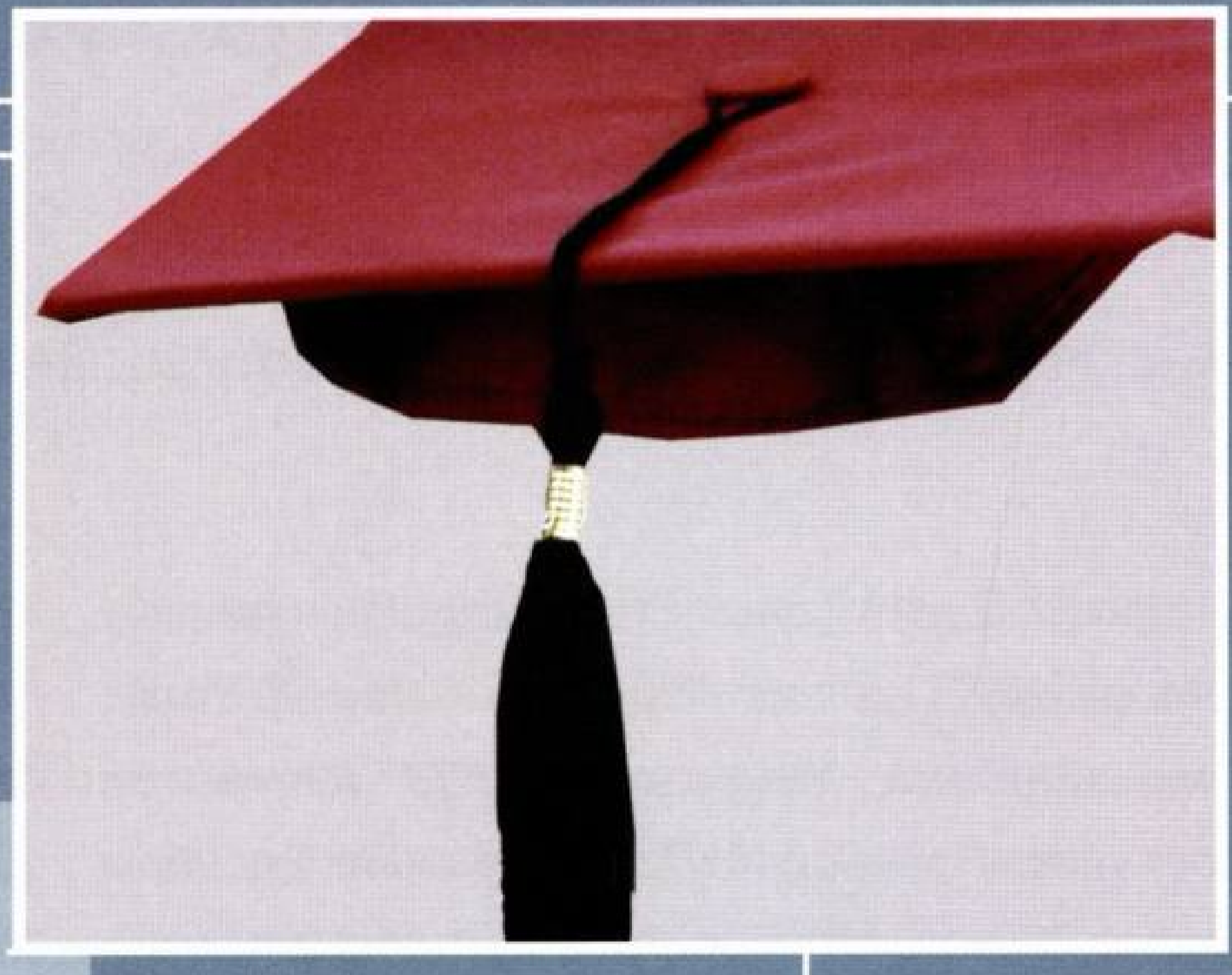

ε κ π α ί δ ε υ σ η

εκπαίδευση



**ΠΜΣ\***

## μεταπτυχιακό πρόγραμμα στο ΤΕΙ Αθήνας

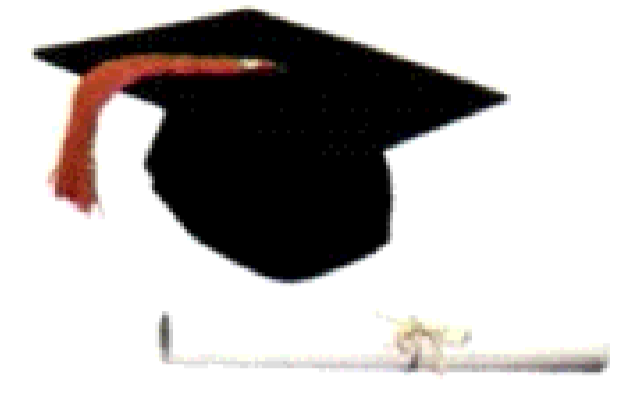

Τίτλος: «Εργαστηριακή και κλινική νοσηλευτική καρδιολογία»

Η Ιατρική Σχολή του Πανεπιστημίου Αθηνών σε σύμπραξη με τα τμήματα **Νοσηλευτικής Β΄ και Δημόσιας Υγιεινής** του ΤΕΙ Αθήνας θα λειτουργήσει Πρόγραμμα Μεταπτυχιακών Σπουδών διάρκειας δύο ετών, το οποίο οδηγεί στην απονομή Μεταπτυχιακού Τίτλου Σπουδών (Μ.Δ.Ε.-Master) στην «ΕΡΓΑΣΤΗΡΙΑΚΗ ΚΑΙ ΚΛΙΝΙΚΗ ΝΟΣΗΛΕΥΤΙΚΗ ΚΑΡΔΙΟΛΟΓΙΑ». Το πρόγραμμα προσφέρει επίσης τη δυνατότητα λήψης Διδακτορικού Διπλώματος.

Επιστημονικός Υπεύθυνος του ΠΜΣ είναι ο αναπληρωτής καθηγητής Καρδιολογίας **Ιωάννης Λεκάκης**.

Το πρόγραμμα θα ξεκινήσει τον Απρίλιο του 2011 και περιλαμβάνει τέσσερα διδακτικά εξάμηνα.

Στο Μεταπτυχιακό Πρόγραμμα γίνονται δεκτοί, εφόσον πληρούν τις απαραίτητες προϋποθέσεις για την επιτυχή παρακολούθηση των μαθημάτων, πτυχιούχοι της Ιατρικής Σχολής, Τμημάτων Νοσηλευτικής των Πανεπιστημίων της ημεδαπής, αντίστοιχων Τμημάτων αναγνωρισμένων ομοταγών Ιδρυμάτων της αλλοδαπής, τμημάτων Νοσηλευτικής των ΤΕΙ, τμημάτων Μαιευτικής των ΤΕΙ καθώς και τμημάτων Επισκεπτών - Επισκεπτριών Υγείας των ΤΕΙ.

Ο αριθμός των εισακτέων θα είναι 20 ανά έτος.

Η εγγραφή στο Πρόγραμμα Μεταπτυχιακών Σπουδών συνεπάγεται συνεισφορά κάθε φοιτητή στα σχετικά λειτουργικά έξοδα, η οποία ανέρχεται σε 3.000 Ευρώ ανά έτος.

Οι υποψήφιοι θα πρέπει να γνωρίζουν καλά την αγγλική γλώσσα. Η διαπίστωση της ικανοποιητικής γνώσης της Αγγλικής γλώσσας αποτελεί βασική προϋπόθεση για την αξιολόγηση των υποψηφίων.

Οι ενδιαφερόμενοι μπορούν να υποβάλουν τις αιτήσεις

τους από τις 15 Νοεμβρίου 2010 έως και τις 15 Ιανουαρίου 2011, στη Γραμματεία του μεταπτυχιακού προγράμματος στο ΠΓΝ «Αττικόν», Ρίμινι 1 Χαϊδάρη, Δευτέρα, Τρίτη, Τετάρτη 11:00 π.μ. - 14:30 μ.μ..

Πληροφορίες: τηλ 210 5831823

### Δικαιολογητικά:

1. Αίτηση υποψηφίου
2. Αντίγραφο πτυχίου / διπλώματος
3. Αναλυτική βαθμολογία προπτυχιακών μαθημάτων
4. Αντίγραφο σχετικού μεταπτυχιακού τίτλου σπουδών (εάν υπάρχει)
5. Αναλυτική βαθμολογία μεταπτυχιακών μαθημάτων, για όσους έχουν μεταπτυχιακό τίτλο σπουδών (εάν υπάρχει)
6. Αναγνώριση τίτλου σπουδών από το ΔΙΚΑΤΣΑ, για όσους έχουν τίτλους σπουδών από ΑΕΙ της αλλοδαπής
7. Αποδεικτικό Αγγλικής γλώσσας
8. Βιογραφικό σημείωμα
9. Επιστολή έκφρασης των λόγων επιλογής του συγκεκριμένου μεταπτυχιακού προγράμματος
10. Δύο συστατικές επιστολές
11. Αποδεικτικά επαγγελματικής εμπειρίας και επιστημονικής δραστηριότητας (δημοσιεύσεις, ερευνητικές εργασίες κ.ά.)
12. Υποτροφία εσωτερικού του Ιδρύματος Κρατικών Υποτροφιών (ΙΚΥ). *Σημείωση: Οι υπότροφοι του ΙΚΥ γίνονται δεκτοί καθ' υπέρβαση του προβλεπόμενου αριθμού.*

Η προφορική συνέντευξη θα γίνει κατόπιν ειδοποίησης.

\*ΠΜΣ: Πρόγραμμα Μεταπτυχιακών Σπουδών



### **Δημοσίευση άρθρων**

Γίνονται δεκτά άρθρα που πραγματεύονται **επίκαιρα ζητήματα στο χώρο της εκπαίδευσης ή και θέματα γενικότερου ενδιαφέροντος**. Τα κείμενα πρέπει να αποστέλλονται με e-mail, σε μορφή Word, ενώ οι φωτογραφίες που τα συνοδεύουν πρέπει να είναι σε ηλεκτρονική μορφή (.tiff ή .jpg) σε υψηλή ανάλυση. Η βιβλιογραφία, αν υπάρχει, παρατίθεται μόνο με τη μορφή υποσημειώσεων. Τα άρθρα, τα οποία μπορεί να είναι πρωτότυπα ή αναδημοσιεύσεις, δεν επιτρέπεται κατά κανόνα να υπερβαίνουν τις 2.000 λέξεις.

Για να δημοσιευτεί ένα κείμενο, πρέπει να εγκριθεί από την Συντακτική Επιτροπή. Η μερική ή ολική αναπαραγωγή κειμένων του περιοδικού επιτρέπεται μόνο με την άδεια του Εκδότη.

Οι ενδιαφερόμενοι μπορούν να επικοινωνούν με την κα Ι. Αναστασάκου, τηλ.: 210 5385174,  
Fax: 210 5385852, e-mail: [eee@teiath.gr](mailto:eee@teiath.gr)



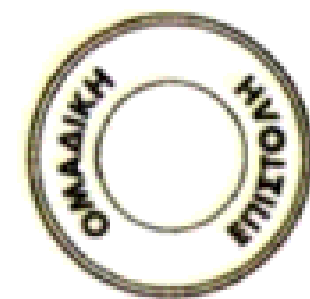
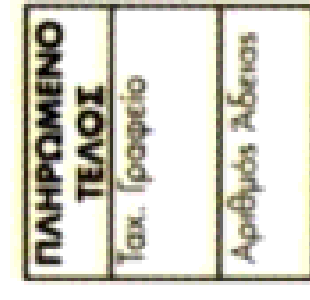

Αγ. Σπυριδωνος, 122 10 Αιγάλεω  
Τηλ.: 210 538 5100, fax: 210 591 1590  
e-mail: [info@teiath.gr](mailto:info@teiath.gr), [webmaster@teiath.gr](mailto:webmaster@teiath.gr)

ISSN 1791-7247

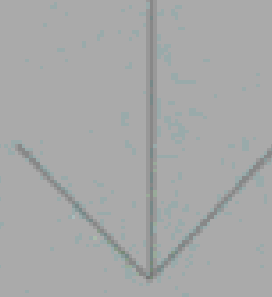

[www.teiath.gr](http://www.teiath.gr)